

RZSW/U/02/11/2018

Inwestor: **Miejskie Przedsiębiorstwo Wodociągów i Kanalizacji**
ul. Lipowa 76
64-100 Leszno

Pełnomocnik:

„DORA” Maria Sacha
ul. Korfantego 6
64-100 Leszno

Dotyczy: uzgodnienie lokalizacji sieci wodociągowej na działce 400/28 - w miejscowości Lipno z istniejącymi urządzeniami melioracji wodnych.

Rejonowy Związek Spółek Wodnych w Lesznie, działając w imieniu Spółki Wodnej Lipno -Mórkowo-Krzycko, uzgadnia lokalizację projektowanej sieci wodociągowej PEØ90 i PE Ø 110 - m. Lipno w pasie ul. Świerkowej w działce 400/28.

Równocześnie informujemy, że teren objęty projektowaną inwestycją objęty jest siecią rurowodów drenarskich. (mapa w załączeniu)

W związku z powyższym, w razie uszkodzenia urządzeń drenarskich w trakcie wykonywania robót ziemnych, przedmiotową sieć należy odtworzyć z zachowaniem istniejących średnic i spadków rurowodów aby zapewnić jej funkcjonalność.

Inwestor ponosi odpowiedzialność materialną za spowodowane uszkodzenia sieci drenarskiej w czasie wykonywania robót oraz za szkody które w przyszłości mogą powstać na skutek przeprowadzonych prac.

Uszkodzenie urządzeń melioracyjnych może doprowadzić do zmiany kierunku spływu wód, nadmiernego uwilgotnienia gleby, a także szkodliwie wpłynąć na inne nieruchomości i gospodarkę wodną.

Inwestor zleci RZSW w Lesznie nadzór robót związanych z odtworzeniem urządzeń drenarskich w trakcie wykonywania inwestycji.

KIEROWNIK
RZSW
Elżbieta Adamczak
Elżbieta Adamczak

Załączniki:

mapa z naniesionym przebiegiem sieci wodociągowej 1:500
mapa z siecią drenarską w skali 1: 2000

MAPA DO CELÓW PROJEKTOWYCH

Oznaczenie kancelaryjne zgłoszenia pracy	GN.VII.6640.4142.2017
Nazwa miejscowości	Lipno
Jednostka ewidencyjna	301302_2, Lipno
Obręb ewidencyjny	0006, Lipno
Skala mapy	1:500
Główny mapy	6.167.08.19.3.4, 6.167.08.19.3.2
Układ współrzędnych	2000/6
Oznaczenie granic obszaru, który był przedmiotem aktualizacji	Kronstadt 60
Informacje o służebnościach gruntowych mających wpływ na zagospodarowanie gruntów zlokalizowanych w granicach projektowanej inwestycji	nie badano
Data opracowania mapy	03.01.2017

Poswiadcza się, że niniejszy dokument został opracowany w wyniku prac geodezyjnych i kartograficznych, których rezultaty zawiera operat techniczny wpisany do ewidencji materiałów państwowego zasobu geodezyjnego i kartograficznego

STAROSTA LESZCZYŃSKI

P 3013 2018. 213

(Data wpisania operatu technicznego do ewidencji państwowego zasobu geodezyjnego i kartograficznego)

SPECJALISTA

Michał Poltowicz

(Inne, niż wyżej, dane, wymagające uwagi)

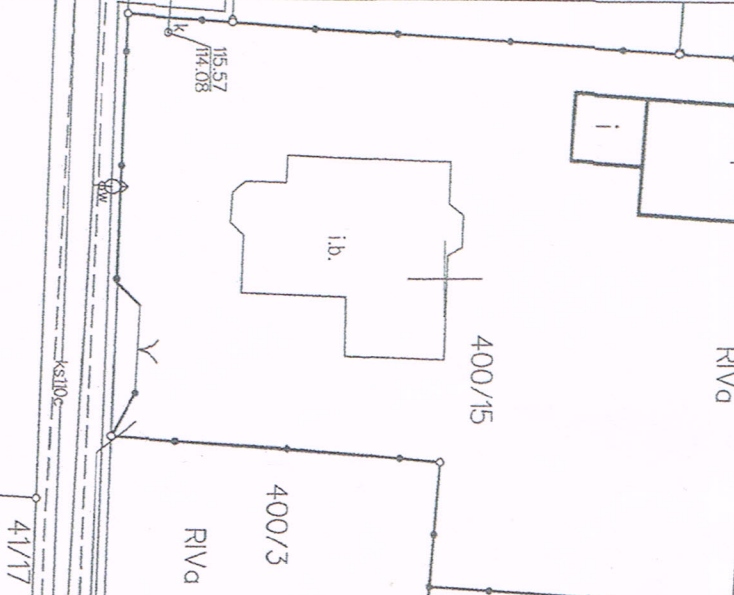

Leszno dn. 22.01.2018
Sporządził(a) wydruk: Agnieszka Odelska-Widel

Usługi GEODEZYJNO-KARTOGRAFICZNE
"GEOBUD" Sp. Jawna
Grzegorz Grobelny i Rafał Skórzewski
ul. 17 Stycznia 97, 64-100 LESZNO
Tel./fax 065 526 91 18, KRS 73275
NIP 697-001-28-92, REGON 140001730

Nazwa i adres biura wykonawcy
Podpis osoby reprezentującej wykonawcę

Inteli i nazwisko geodety uprawnionego,
nr uprawnień geodety, który opracował mapę

PROJEKTOWANA SIĘĆ WODOCIĄGOWA HYDRANT NADZIEMNY DN80

DORA	rysunek: PROJEKT ZAGOSPODAROWANIA TERENU SIĘĆ WODOCIĄGOWA
Maria Sacha ul. Korantegego 6 64-100 Leszno	temat: BUDOWA SIĘCI WODOCIĄGOWEJ W UL. ŚWIERKOWEJ W LIPNIE
skala: 1:500	adres: ULICA ŚWIERKOWA 64-115 LIPNO, dz. nr 400/28
data: 06.2018	projektant: mgr inż. M. SACHA upr. projektowe i wykonawcze w specjalności instalacyjno-inżynierskiej w zakresie sieci i instalacji sanitarnych, nr 1193/98/L.O
	sprawdzający: mgr inż. L. FRIELEX upr. budowlane do projektowania i kierowania robotami budowlanymi bez ograniczeń w specjalności instalacyjnej w zakresie sieci, instalacji i urządzeń cieplnych, wentylacyjnych, gazowych, wodociagowych i kanalizacyjnych, nr WKP/0360/PW/MOS/13

Ubezpieczono biurem
Nr. 2254/0102/11/2018
2 dnia 27.06.2018

KIEROWNIK
PRZEWODNIK
SPÓŁEK WODNYCH
64-100 LESZNO
ul. Śniadeckich 5, tel. 65 520 62 96
NIP 697-00-20-360 Reg. 000763844

**ZA ZGODNOŚĆ
Z DRYTYNEM**

