

#### **IV. UZGODIENIA BRANŻOWE**

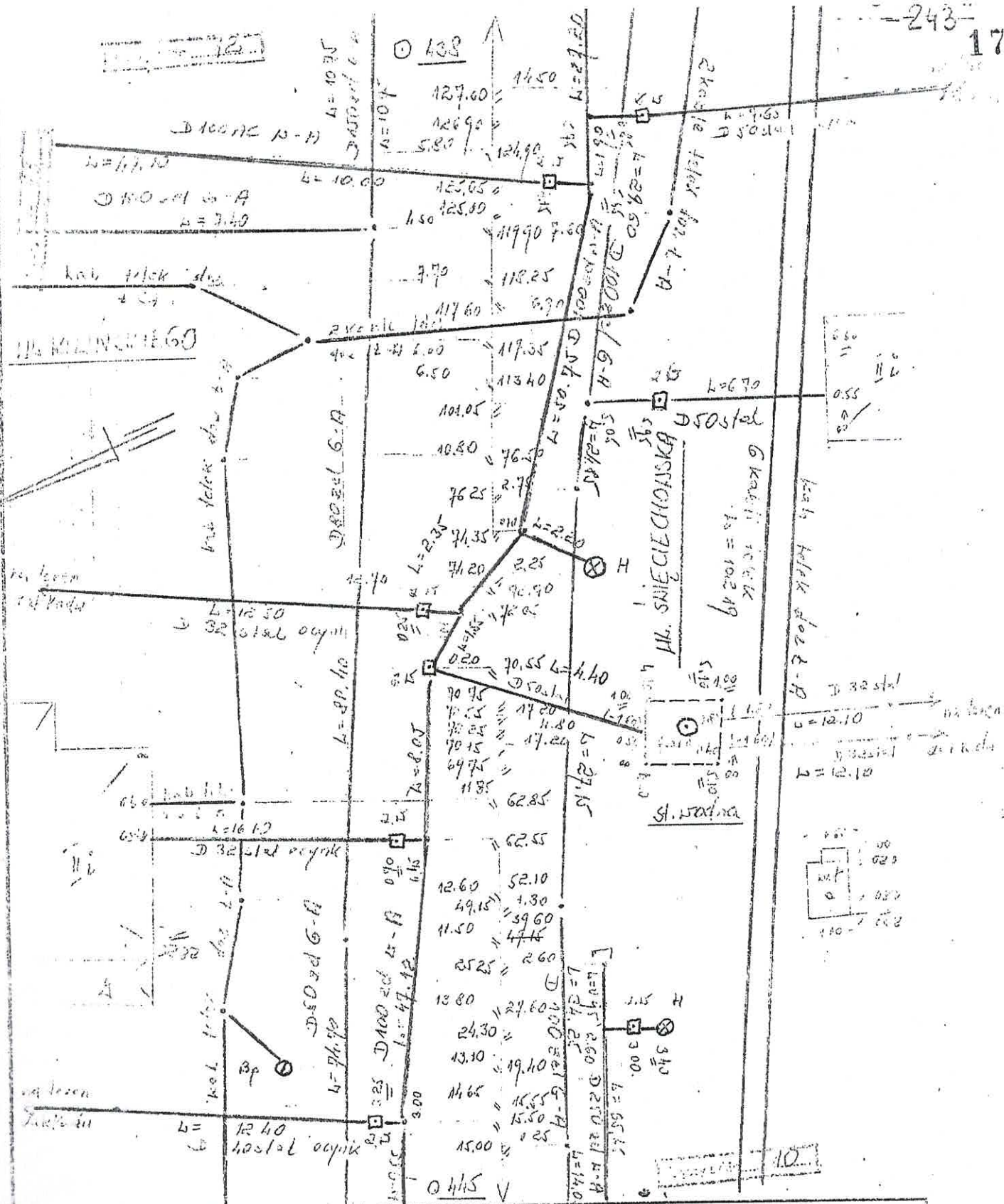

Nazwa lub symbol obiektu <u>LESZNO</u>				Rodzaj pracy <u>inwentaryzacja</u>
Tablica Nr	Data	Nazwisko i imię (wykonawcy)	<u>UL. ŚWIECIECHOWSKA</u>	<u>O.P.G.K.</u>
Ławy		podpis		<u>ROZKAS</u>
Pomierzył	<u>10.01.53.</u>	<u>SA DĄBROWSKI</u>	Wojew. <u>Leszno</u>	(nazwa instytucji wykonującej pomiar)
Szkicował			Miasto <u>LESZNO</u>	L. Ks. rob. <u>100/7.0</u>
Wykreślił			Gmina <u>✓</u>	Szkic połowy <u>11</u>
Sprawdził			Teren Kat. <u>✓</u>	Pierwotny Nr <u>132-201-1</u>





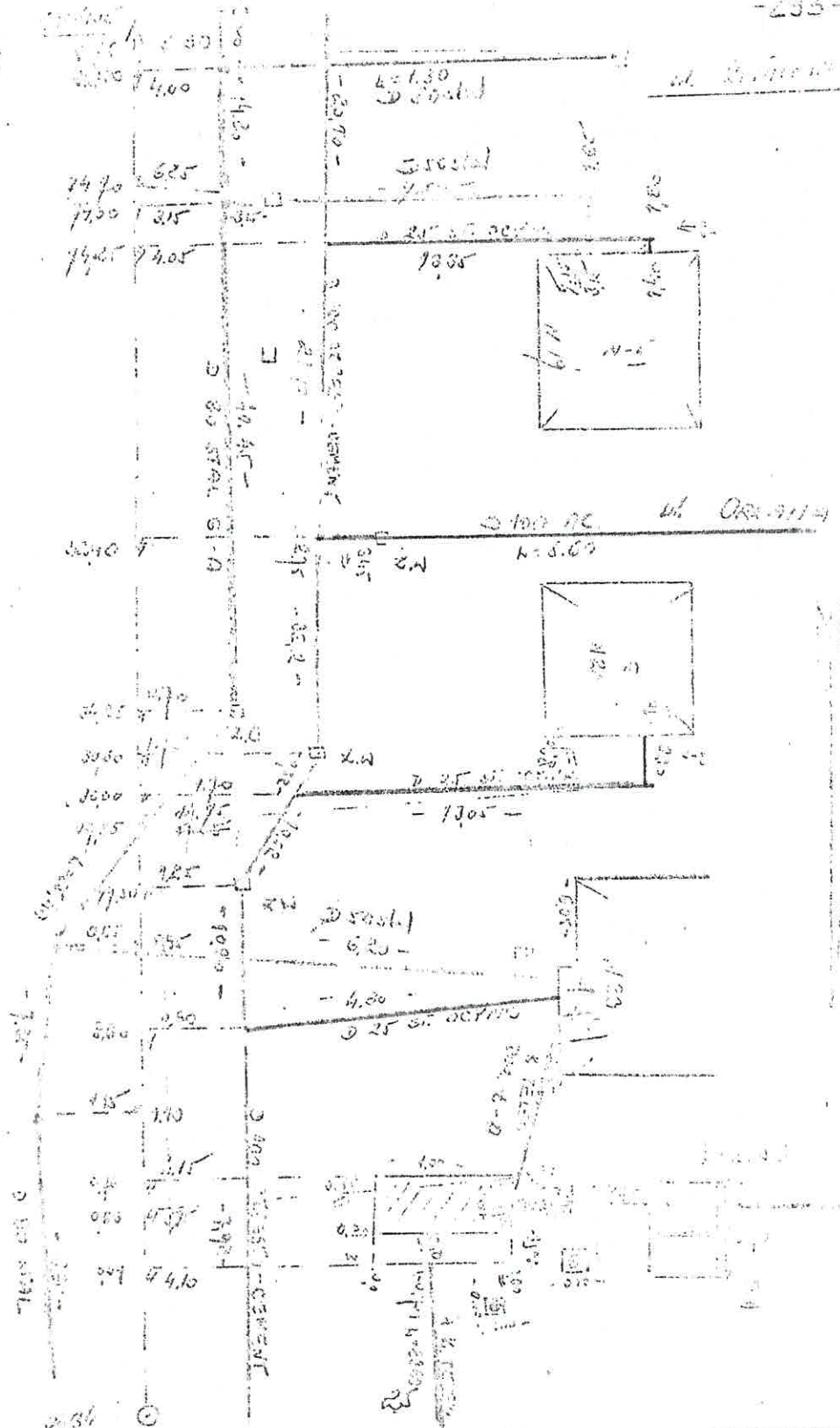

Nazwa lub wyacheł obiektu				Rodzaj pracy	
Temat Nr	Data	Nazwisko i imię (ogłoszenie)		W. Kilimierko	
Pamiętnik	1982	Wojew. G	Wojew. G	Wojew. G	
Skartował			Wojew. G	L. Ks. rob.	
Wpisał			Gmina	Folia polna	
Spisał			Teren Kat.	Mierzenie Nr	

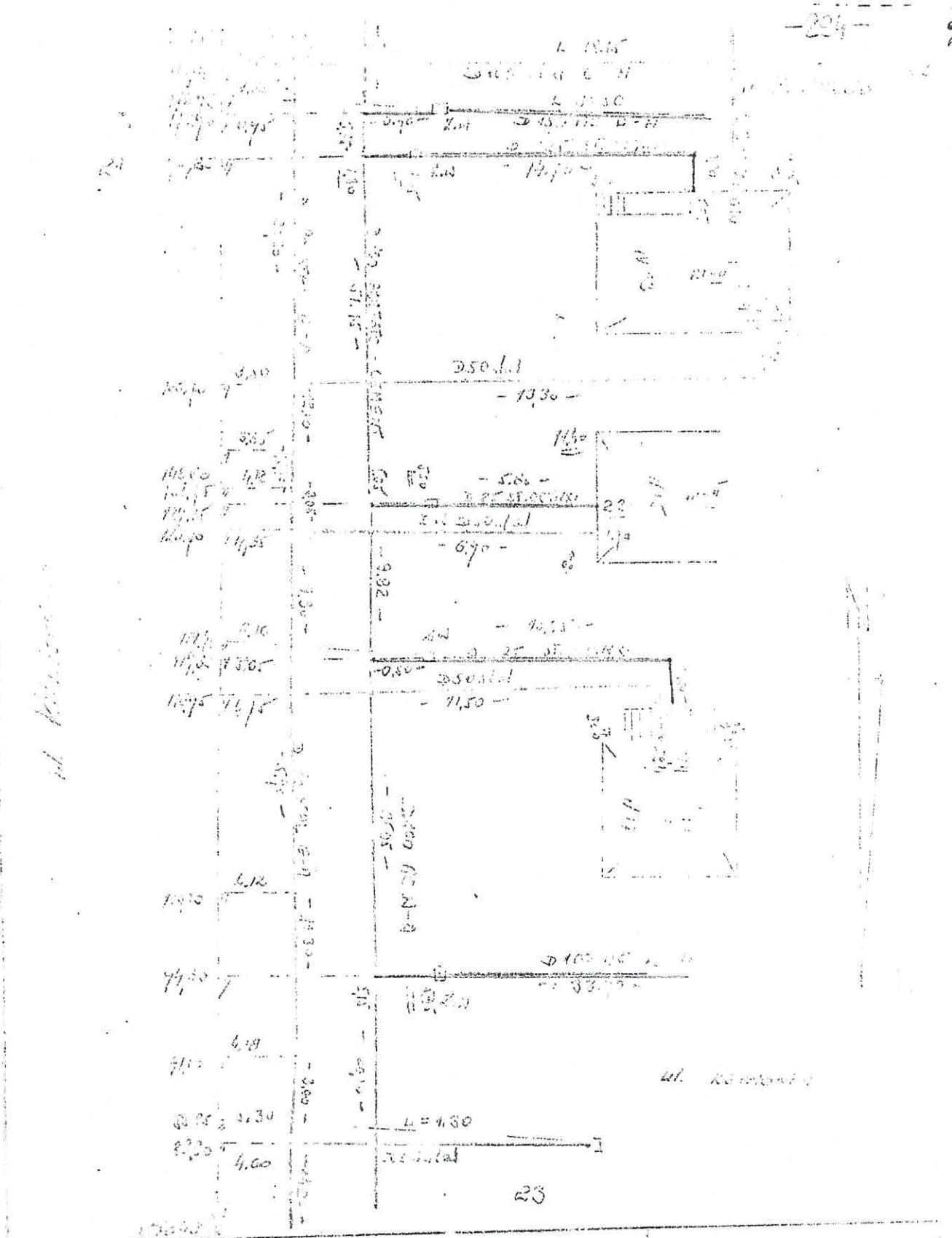

Nazwa lub symbol obiektu : <b>LESTWO</b>			Rodzaj pracy	
Plan Nr	Data	Nazwa i inicjacja (funkcyjna)	ul. Kampania	L. 18.15
Wzrost	1.12	1.12.15	Wojew. kampania	ul. Kampania
Stwierdzenie			Wojew. kampania	L. 18.15
Wpływ			Gmina	ul. Kampania
Wzrost			Teren Kat.	ul. Kampania

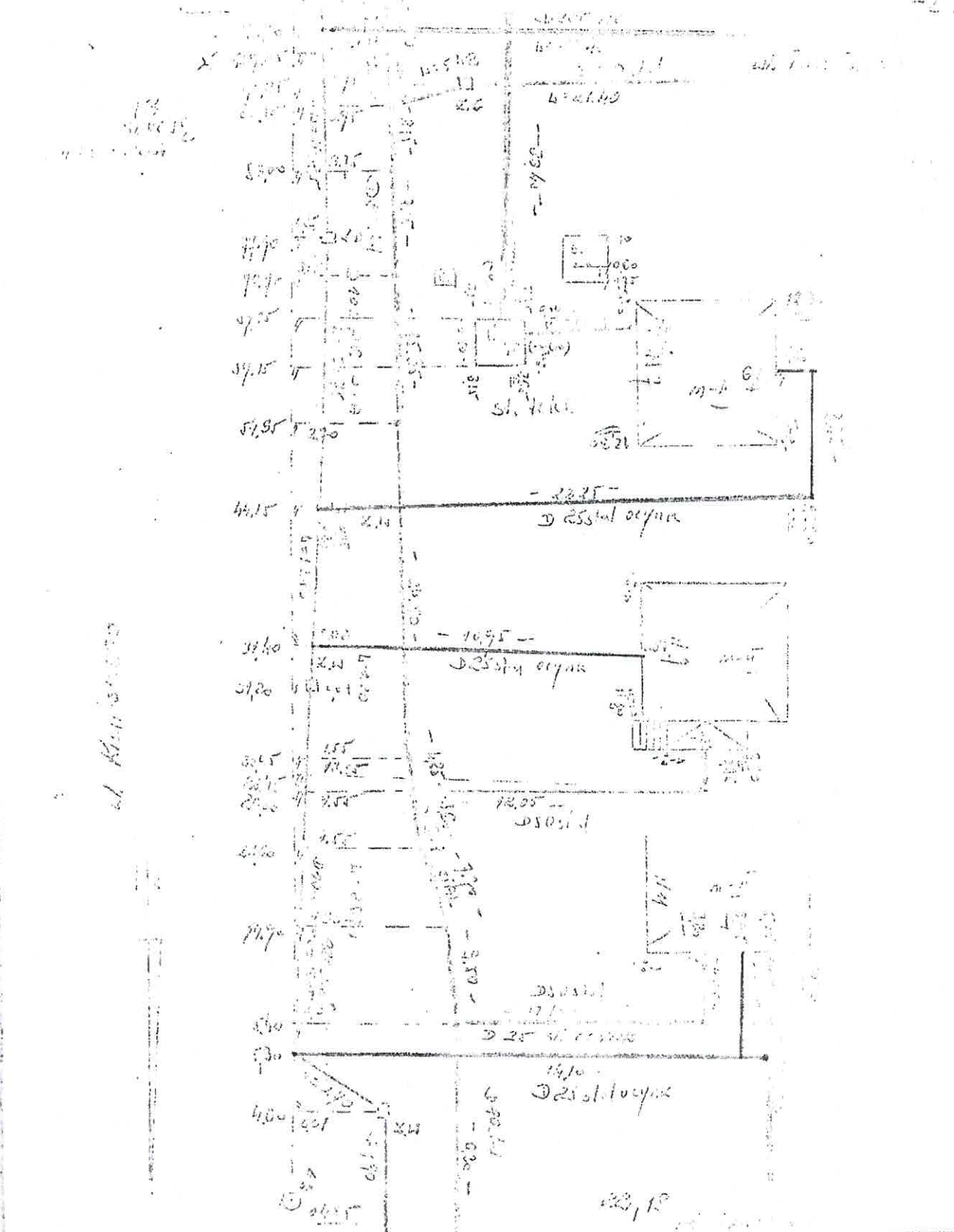

Nazwa lub symbol obiektu			LESNO		Rodzaj prac	
Typ Nr	Date	Nazwa i nr (uposażenie)	M. Kucharski		CPC	
Podstawa	2004	Plany 9	Wojew. łódzkie		L. K. rob.	
Startowa			Wojew. LESNO		Szkiełko	
Wychodzi			Gmina		Terminy	
Spisano			Teren Kat.		Terminy	













# MAPA GEODEZYJNEJ INWENTARYZACJI POWYKONAWCZEJ PRZYŁĄCZA WODOCIĄGOWEGO

skala 1 :500

Oznaczenie kancelaryjne zgłoszenia pracy geodezyjnej : GD.6640.372.2021

Nazwa miejscowości :

Leszno

Jednostka ewidencyjna – nazwa ; identyfikator :

Miasto Leszno ; 306301\_1

Obręb ewidencyjny – nazwa ; identyfikator :

Leszno ; 0002

Układ współrzędnych płaskich ; wysokości :

2000/18 ; PL-EVRF2007-NH

Data opracowania mapy :

2021 – 04-23

**GecHouse**

**Marek Niedbał**

64-100 Leszno, ul. Leszczyńskich 24

tel. 604 789 608

NIP 667-200-10-70 REGON 411148196

nazwa/imię i nazwisko wykonawcy  
podpis osoby reprezentującej wykonawcę

GEODETA UPRAWNIONY  
mgr inż. Marek Niedbał

GOK 10226  
tel. 604 789 608

imię i nazwisko geodety uprawnionego  
nr uprawnień i podpis geodety

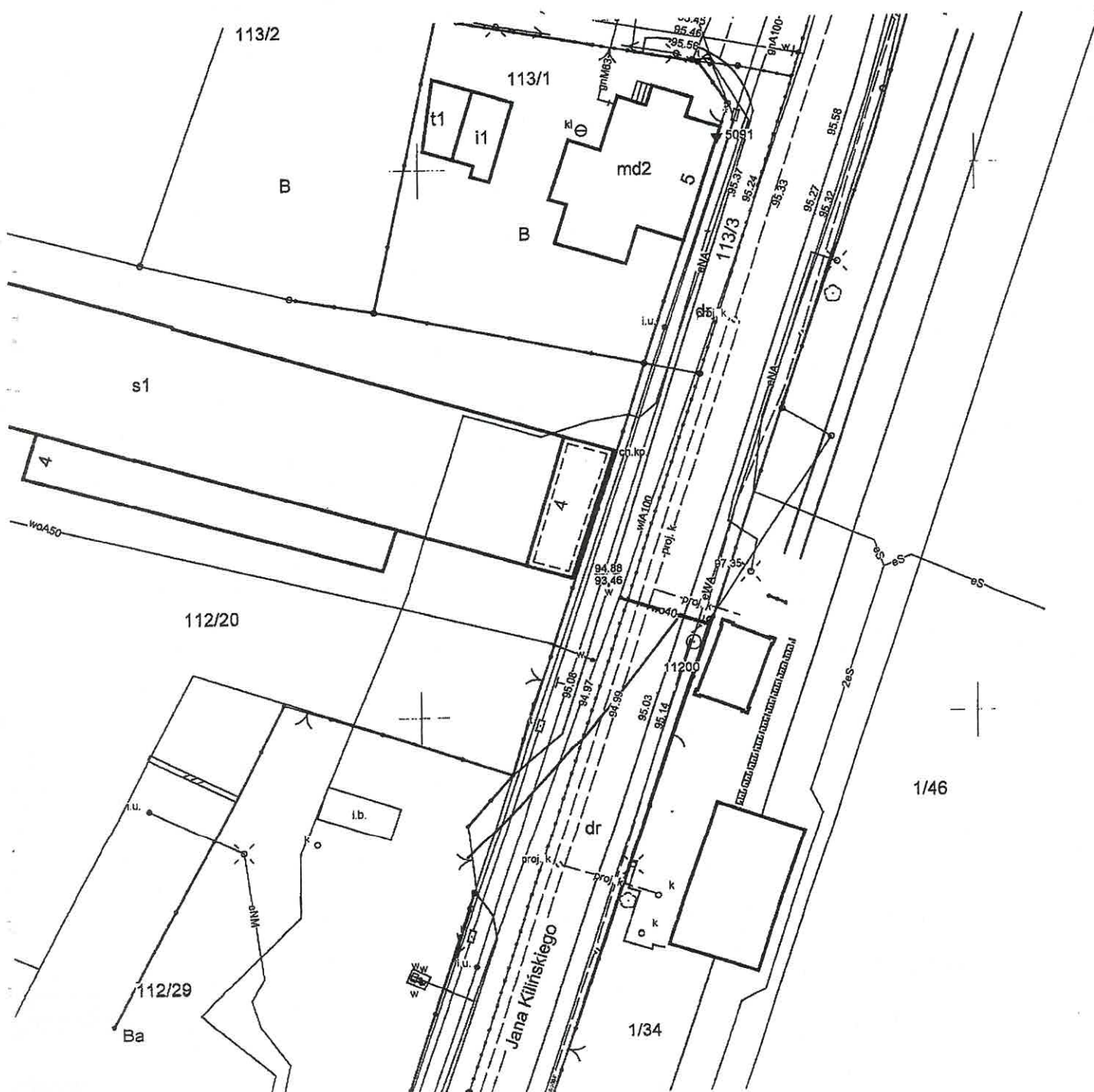



94.88  
93.46

W 100 AC  
ul. Kilińskiego  
W 40 PE  
- 0.15 -  
- 8.50 -  
134

1/34

TK

Nazwa lub symbol obiektu			Leszno ul. Kilińskiego ; ark. 7 dz. 1/34		Cel pracy :	inwent. ob. budowlanego		
	Data	Nazwisko i imię (wykonawcy)			GeoHouse Marek Niedbał 64-100 Leszno, ul. Leszczyńskich 24 nip. 697-200-19-70			
		podpis						
Pomierzył	23.04.2021	Marek Niedbał		Wojew.	wielkopolskie	GD.6640.372.2021  1		
Skartował	23.04.2021	GEODETA UPRAWNIONY mgr inż. Marek Niedbał		Powiat	m.leszno			
Wykreślił	23.04.2021	GGK/mf 20526 tel/604 789 608		Gmina	Leszno			Szkic polowy
Sprawdził	23.04.2021	Marek Niedbał		Obrah	Leszno			Pierwotny Nr

# Mapa powykonawcza z inwentaryzacji przyłącza wodociągowego

Skala 1:500

Województwo: wielkopolskie  
Gmina: Leszno  
Obręb: Leszno  
Arkusz ewidencyjny: 7  
Działka: 1/42  
Ulica: Jana Kilńskiego  
5747016.67

0002-800/2010

16.09.10 335/2010

2010-11-25

5747016.67

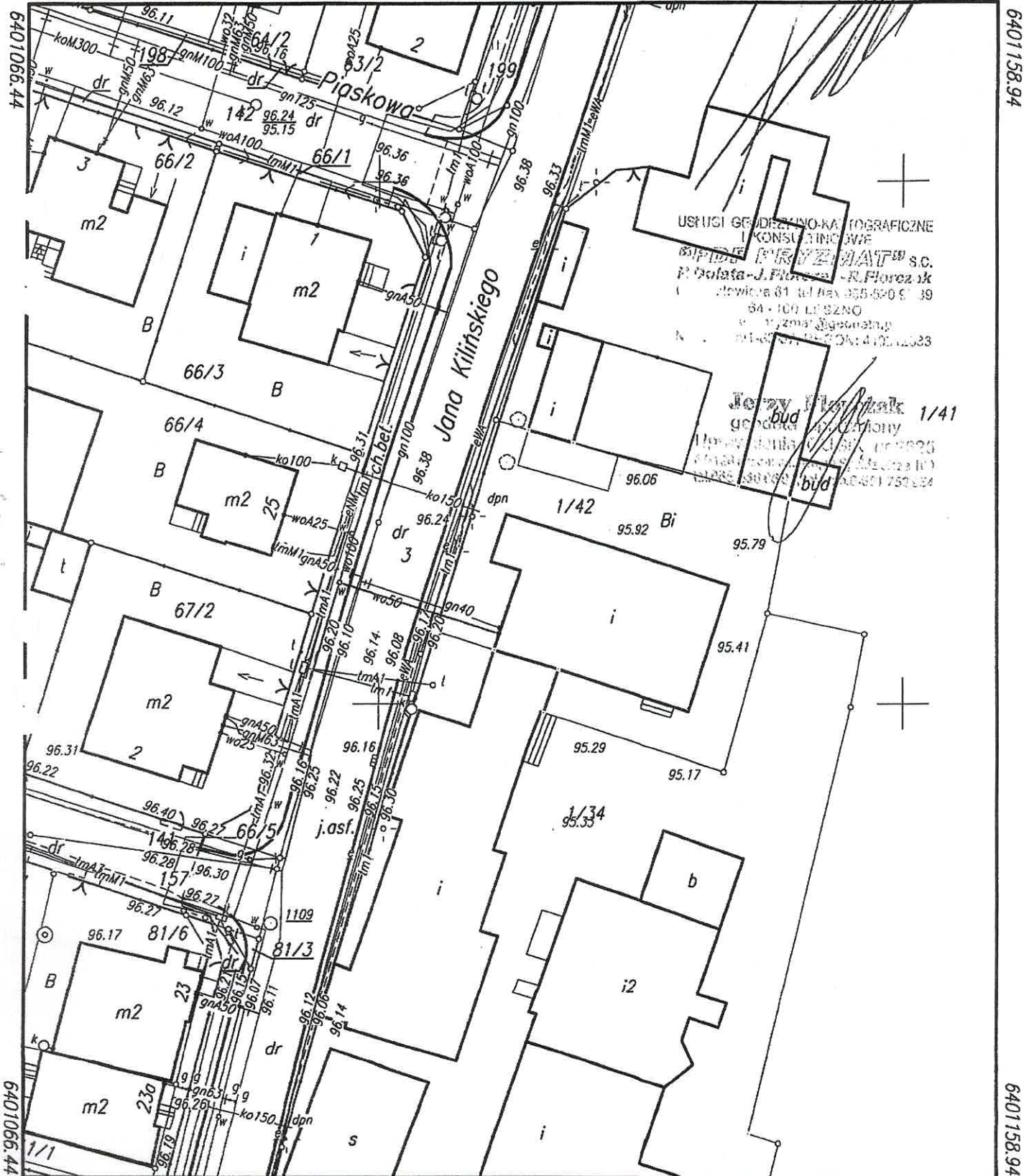

Układ współrzędnych płaskich prostokątnych - 2000/18 5746904.17  
Układ wysokości - Kransztad 60





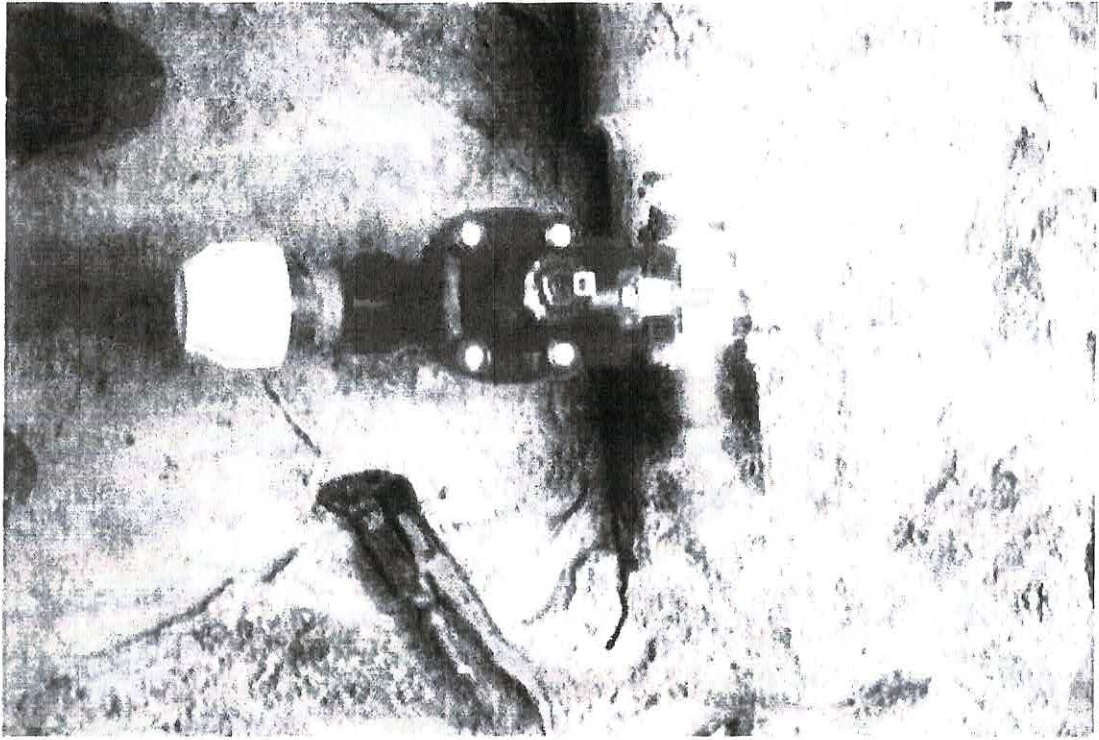



Leszno, dnia 2021-06-18

Odpis protokołu z narady koordynacyjnej  
dotyczącej usytuowania projektowanej sieci uzbrojenia terenu,  
przeprowadzonej przez Prezydenta Miasta Leszna sposobem elektronicznym  
w siedzibie Wydziału Geodezji, Kartografii i Katastru w Lesznie, Aleje Jana Pawła II 21  
w terminie do 2021-06-18

Znak sprawy: GD.6630.153.2021

Wnioskodawca: INSTAL-KONCEPT Łukasz Fiszer  
64-100 Leszno, ul. Leśna Osada 33

Opis przedmiotu narady:

Lokalizacja: Leszno, ul. Jana Kilińskiego, arkusz ewidencyjny 5,6,7, działki: 143, 111/3, 4, 112/6, 113/3, 134, 129, 112/2, 235, 110/2, 135, 132, 222, 98/2, 3, 136, 137, 216, 212/2, 157, 66/5, 142, 146

Rodzaj i funkcja przewodu: Sieć i przyłącza wodociągowe

Informacje uzupełniające:

Sieć i przyłącza wodociągowe

Przewodniczący narady koordynacyjnej: Katarzyna Starnawska-Wójcik Główny Specjalista

Wynik narady (określa Przewodniczący narady koordynacyjnej po jej zakończeniu):

jednomyślny i pozytywny

Protokolant: Katarzyna Starnawska-Wójcik

Podmioty władające sieciami uzbrojenia terenu:		
Lp.	Oznaczenie podmiotu oraz Imię i nazwisko osoby, która ten podmiot reprezentuje:	Stanowisko/treść uwagi:
1	ENEA Operator Sp. z o.o. Oddział dystrybucji Poznań, Rejon dystrybucji Leszno	Przyjmuje się, że podmiot nie zgłasza zastrzeżeń. Należy zawiadomiony podmiot nie uczestniczył w naradzie
2	Miejskie Przedsiębiorstwo Energetyki Ciepłej Sp. z o.o. Paweł Żukow	pozytywne bez uwag Brak uwag
3	Miejskie Przedsiębiorstwo Wodociągowe i Kanalizacji Sp. z o.o. Katarzyna Wojciechowska	pozytywne z uwagami projekt budowlany przebudowy sieci wodociągowej wraz z przyłączami uzgodnić branżowo w MPWiK w Lesznie.
4	OGP GAZ-SYSTEM S.A. Oddział w Poznaniu Janusz Wesółowski	pozytywne bez uwag Brak uwag
5	Orange Polska S.A.	Przyjmuje się, że podmiot nie zgłasza zastrzeżeń. Należy zawiadomiony podmiot nie uczestniczył w naradzie
6	PKP TELKOL Sp. z o.o. Region Zachodni w Poznaniu Artur Jader	pozytywne bez uwag Brak uwag

7	Polska Spółka Gazownictwa Sp. z o.o. Oddział Zakład Gazowniczy w Poznaniu  Grzegorz Wawrzyniak	pozytywne z uwagami  <ul style="list-style-type: none"> <li>Szczegółową lokalizację (przebieg i głębokość) sieci gazowej należy ustalić w terenie na podstawie ręcznych przekopów próbnych, w terminie 14 dni przed rozpoczęciem robót Wykonawca zobowiązany jest zgłosić się do PSG OZG w Poznaniu Gazownia w Lesznie w celu weryfikacji aktualnego przebiegu sieci gazowej.</li> <li>W strefie kontrolowanej nie należy podejmować działań mogących spowodować uszkodzenie sieci gazowej, wykopy w strefie kontrolowanej wykonywać ręcznie.</li> <li>W miejscach zbliżeń/skrzyżowań do sieci gazowej zachować odległości zgodnie z Rozporządzeniem Ministra Gospodarki z dnia 26.04.2013 w sprawie warunków technicznych, jakim powinny odpowiadać sieci gazowej i ich usytuowanie (Dz. U. z 2013 poz. 640)</li> <li>W przypadku wystąpienia kolizji z gazociągami projekt przebudowy należy uzgodnić w Polskiej Spółce Gazownictwa Oddział Zakład Gazowniczy w Poznaniu.</li> <li>O terminie rozpoczęcia robót powiadomić pisemnie Gazownię w Lesznie ul. Przemysłowa 12 tel. 655256812, e-mail gazownia.leszno@psgaz.pl</li> </ul> istn. i realizowana sieć gazowa n/c stal i PE z przyłączami.
8	TK TELEKOM Sp. z o.o.  Anna Mokry	pozytywne bez uwag  Brak uwag
9	UPC Polska Sp. z o.o.  Adam Jaksiewicz	nie dotyczy  Nie dotyczy
10	WSS S.A.	Przyjmuje się, że podmiot nie zgłasza zastrzeżeń.  Należy zawiadomiony podmiot nie uczestniczył w naradzie

Wójt/burmistrz według właściwości miejscowej:		
Lp.	Oznaczenie organu oraz Imię i nazwisko osoby upoważnionej przez organ:	Stanowisko/treść uwagi:
1	Powiatowy Inspektorat Nadzoru Budowlanego dla Miasta Leszna  Robert Wiśniewski	pozytywne bez uwag  Brak uwag
2	Urząd Miasta Leszna Miejski Zarząd Dróg  Dominik Kaźmierczak	pozytywne z uwagami  uwagi zawarto w decyzji Miejskiego Zarządu Dróg
3	Urząd Miasta Leszna Wydział Architektury, Planowania Przestrzennego i Budownictwa  Andrzej Klefas	pozytywne bez uwag  Brak uwag
4	Urząd Miasta Leszna Wydział Geodezji, Kartografii i Katastru  Katarzyna Starnawska-Wójcik	pozytywne z uwagami  W pobliżu projektowanej sieci znajdują się punkty osnowy geodezyjnej poziomej o numerach: 11180, 11190, 11210. Przy wykonywaniu prac należy zachować szczególną ostrożność, by nie dopuścić do ich uszkodzenia. Znaki osnowy geodezyjnej są chronione prawem. W przypadku kolizji punktów osnowy geodezyjnej poziomej i wysokościowej z projektowanymi obiektami inwestor zobowiązany jest do przeniesienia lub odnowienia punktu osnowy na swój koszt.

Inne podmioty:		
Lp.	Oznaczenie innych podmiotów, które mogą być zainteresowane rezultatami narady koordynacyjnej oraz imiona i nazwiska osób upoważnionych przez te podmioty:	Stanowisko/treść uwagi:



1	PKP Polskie Linie Kolejowe S.A. ZAKŁAD LINII KOLEJOWYCH W Ostrowie Wielkopolskim  Marek Prałat	pozytywne z uwagami  Projektowana sieć wodociągowa znajduje się na terenie objętym pozwoleniem na budowę modernizacji linii kolejowej E59 Wrocław - Poznań, gdzie obecnie trwają roboty budowlane. Należy uzgodnić czy nie jest zabudowana lub planowana zabudowa infrastruktury kolejowej z Centrum Realizacji Inwestycji Zachodnia Poznań ul. Niepodległości.  Marek Prałat
2	PKP SA Polska Oddział Gospodarowania Nieruchomościami w Poznaniu	Przyjmuje się, że podmiot nie zgłasza zastrzeżeń.  Należy zawiadomiony podmiot nie uczestniczył w naradzie

Wniosek o koordynację robót budowlanych, o których mowa w art. 36a ust. 3 pkt 5 lit. b ustawy z dnia 7 maja 2010 r. o wspieraniu rozwoju usług i sieci telekomunikacyjnych, jeśli został złożony:

nie złożono\*\*\*\*,

złożono\*\*\*\*,

\*\*\*\*niewłaściwie skreślić

Integralną częścią protokołu z narady koordynacyjnej jest plan sytuacyjny sporządzony na kopii aktualnej mapy zasadniczej lub kopii aktualnej mapy do celów projektowych, poświadczony za zgodność z oryginałem przez projektanta z przedstawioną na nim propozycją usytuowania projektowanych sieci uzbrojenia terenu z adnotacją, że ta dokumentacja była przedmiotem narady koordynacyjnej.

Zgodnie z artykułem 28b ust. 10 ustawy z dnia 17 maja 1989r. Prawo Geodezyjne i Kartograficzne (Dz.U. z 2020, poz. 2052) treść protokołu została uzgodniona z osobami, które uczestniczyły w naradzie wyłącznie za pomocą środków komunikacji elektronicznej.

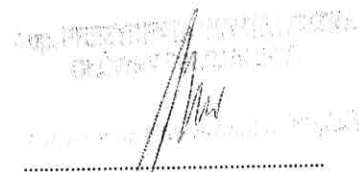
  
Podpis i pieczęć przewodniczącego  
narady koordynacyjnej

#### Informacje dodatkowe:

Zgodnie z art. 28ba ust. 1 ustawy z dnia 17 maja 1989 r. Prawo geodezyjne i kartograficzne (t.j. Dz.U.2020.2052), nieobecność na naradzie koordynacyjnej podmiotu należy zawiadomionego o jej miejscu i terminie nie stanowi przeszkody do jej przeprowadzenia. Przyjmuje się, że podmiot ten nie składa zastrzeżeń do usytuowania projektowanej sieci uzbrojenia terenu (...).

Zgodnie z § 10 ust. 1 pkt 2 Rozporządzenia Ministra Administracji i Cyfryzacji z dnia 21 października 2015 r. w sprawie powiatowej bazy GESUT i krajowej bazy GESUT (Dz.U.2015.1938), powiatową bazę GESUT (...) aktualizuje się w drodze czynności materialno-technicznych na podstawie danych lub informacji zawartych w dokumentach, które były przedmiotem narady koordynacyjnej, (...), w przypadku gdym stanowią uczestników tej narady są jednomyślnie i pozytywne.

Zgodnie z art. 15 ust. 1 w związku z art. 48 ust. 1 pkt 3 ustawy z dnia 17 maja 1989 r. Prawo geodezyjne i kartograficzne (t.j. Dz.U.2020.2052): znaki geodezyjne, urządzenia zabezpieczające te znaki oraz budowle triangulacyjne podlegają ochronie; kto wbrew przepisom art. 15 niszczy, uszkadza, przemieszcza znaki geodezyjne, grawimetryczne lub magnetyczne i urządzenia zabezpieczające te znaki oraz budowle triangulacyjne, a także nie zawiadamia właściwych organów o zniszczeniu, uszkodzeniu lub przemieszczeniu znaków geodezyjnych, grawimetrycznych lub magnetycznych, urządzeń zabezpieczających te znaki oraz budowli triangulacyjnych, podlega karze grzywny.

Zgodnie z art. 277 Kodeksu karnego, kto znaki graniczne niszczy, uszkadza, przesuwają lub czyni niewidocznymi albo fałszywie wystawia podlega grzywnie, karze ograniczenia wolności albo pozbawienia wolności do lat dwóch.

O wymagane zezwolenia na usunięcie drzew lub krzewów kolidujących z przebiegiem projektowanej inwestycji należy wnioskować do odpowiedniego organu w trybie przepisów ustawy z dnia 16 kwietnia 2004 r. o ochronie przyrody (t.j. Dz.U.2018.1614 z późn. zm.).

## PREZYDENT MIASTA LESZNA

Pisze organu przewodzącego naradę koordynacyjną

Poswiadcza się, że niniejsza dokumentacja projektowa była przedmiotem narady koordynacyjnej przeprowadzonej w siedzibie Urzędu Miasta Leszno, Aleje Jana Pawła II 81 64-100 Leszno

18.07.2021

(Data narady)

w formie:

~~spotkania zainteresowanych podmiotów~~  
ze pomocą środków komunikacji elektronicznej

60.6630. 153.2021

(Znak sprawy)

Leszno, dnia 18.07.2021

Z up. PREZYDENTA MIASTA LESZNA  
GŁÓWNY SPECJALISTA

(Pełna i pieczęć organu lub osoby przez niego upoważnionej)

## LEGENDA:

- istn. sieć wodociągowa z AC do wyłączenia z eksploatacji,
- proj. przebudowa/przebiegięcia sieci wod. PE Ø110mm,
- proj. przebudowy przyłączy wodociągowych do granicy działki,
- proj. przebiegięcia przyłączy wodociągowych,
- proj. przebiegięcia sieci wodociągowych PE Ø160mm,
- proj. kan. ogólnospławna uzgodniona na naradzie w 2020 roku,
- proj. węzły hydrantowe DN80 + PE Ø90mm.



- numer ewid. działki

URZĄD MIASTA LESZNA

18.07.2021

Wydział Geodezji, Kartografii i Katastru  
Dział Geodezji i KatastruZA ZGODNOŚĆ  
Z ORYGINAŁEM

mgr inż. LUKASZ FISZER

Uprawnienia budowlane

do kierowania i nadzoru

bez ograniczeń w specjalności

instalacji i sieci wodociągowej

nr ewid. 827/05/06

nr ewid. WKP/03-4/P00S/09

tel. 601 668 772

Rysunek:

Plan zagospodarowania terenu w skali 1:500.

Temat:

Przebudowa istniejącej sieci wodociągowej wraz przyłączami wodociągowymi do granicy posesji.

Adres:

ul. Kilińskiego, (od ul. Świeciechowskiej do ul. Okrzei) w Lesznie. dz. o nr ewid.: 143, 111/3, 4, 112/6, 113/3, 134, 129, 112/2, 235, 110/2, 135, 132, 222, 98/2, 3, 136, 137, 216, 212/2, 157, 66/5, 142, 145

Skala:

1 : 500

Projektant:

mgr inż. Łukasz Fiszer WKP/0344/P00S/09

W szczególności instalacyjnej w zakresie  
sieci, instalacji i urządzeń elektrycznych,  
wentylacyjnych, gazowych,  
wodociągowych i kanalizacyjnych

Data:

05.2021

Sprawdzający:

mgr inż. Leszek Kołodziej WKP/0348/P00S/12

W szczególności instalacyjnej w zakresie  
sieci, instalacji i urządzeń elektrycznych,  
wentylacyjnych, gazowych,  
wodociągowych i kanalizacyjnych



**Wojewódzki Urząd Ochrony Zabytków**  
**w Poznaniu**  
**Delegatura w Lesznie**  
**Pl.Komeńskiego 6 , 64-100 Leszno**  
**Le-WA.5152.3152.2.2021**

Leszno , dnia 23 czerwca 2021 r.

Miejskie Przedsiębiorstwo  
 Wodociągów i Kanalizacji  
 Ul. Lipowa 76A, 64-100 Leszno  
 Pełnomocnik Pan Łukasz Fiszer  
 INSTAL – KONCEPT Łukasz Fiszer  
 Ul. Leśna Osada 33  
 64-100 Leszno

W odpowiedzi na pismo z dnia 10.06.2021 r. tut. Urząd uzgadnia bez uwag , w zakresie ochrony zabytków archeologicznych , zamierzenie inwestycyjne polegające na budowie sieci wodociągowej w ul. A. Kilińskiego ( na odcinku od ul. Święciechowskiej do ul. Okrzei ) w m. Leszno, na dz. o nr ewid. 143, 111/3, 112/6, 113/3, 134, 129, 112/2, 235, 110/2, 135, 132, 222, 98/2, 3, 136, 137, 216, 212/2, 157, 66/5, 142, 146

Jednocześnie Wielkopolski Wojewódzki Konserwator zabytków przypomina, że w przypadku natrafienia w trakcie [prowadzenia robót ziemnych na przedmiot, co do którego istnieje przypuszczenie, iż jest on zabytkiem, jest obowiązany zgodnie z art. 32 ust.1 ustawy o ochronie i opiece nad zabytkami” 1) wstrzymać wszelkie roboty mogące uszkodzić lub zniszczyć odkryty przedmiot ,2) zabezpieczyć przy użyciu, dostępnych środków, ten przedmiot i miejsce jego odkrycia; 3) niezwłocznie zawiadomić o tym właściwego konserwatora zabytków, a jeśli nie jest to możliwe , właściwego wójta [...]"

Wojewódzki Urząd Ochrony Zabytków  
 Konserwator Zabytków  
 2222222222  
 ul. Komeńskiego 6, 64-100 Leszno  
 Biuro maszynowe

**Załączniki:**

1. Informacja o prywatności
2. Mapa projektowa – 2 egz.

a/a

Sprawę prowadzi Jacek Nowakowski tel. 65 5299383/18

*Administratorem Pani/Pana danych osobowych jest Wielkopolski Wojewódzki Konserwator Zabytków. Dalsze informacje dotyczące ochrony Pani/Pana danych osobowych znajdują się na stronie WWW pod adresem: <http://poznan.wuoz.gov.pl/ochrona-danych-osobowych-0>*

## INFORMACJA O PRYWATNOŚCI

Zgodnie z art. 13 ust. 1 i 2 ogólnego rozporządzenia o ochronie danych Parlamentu Europejskiego i Rady (UE) 2016/679 z dnia 27 kwietnia 2016 r. (dalej RODO) informujemy, że:

1. Administratorem Pani/Pana danych osobowych jest Wielkopolski Wojewódzki Konserwator Zabytków z siedzibą w Poznaniu przy ul. Gołębiej 2, 61-834 Poznań, tel. 61 852 80 03, mail: [wuoz@poznan.wuoz.gov.pl](mailto:wuoz@poznan.wuoz.gov.pl)
2. W sprawach związanych z danymi osobowymi można kontaktować się z inspektorem ochrony danych w Wojewódzkim Urzędzie Ochrony Zabytków w Poznaniu pod adresem: [iod@poznan.wuoz.gov.pl](mailto:iod@poznan.wuoz.gov.pl)
3. Pani/Pana dane osobowe będą przetwarzane w celu realizacji zadań wynikających z ustawy z dnia 23 lipca 2003 r. o ochronie zabytków i opiece nad zabytkami.
4. W związku z przetwarzaniem danych w celu wskazanym powyżej, Pani/Pana dane osobowe mogą być udostępniane innym odbiorcom lub kategoriom odbiorców danych osobowych, którymi mogą być:
  - 1/ podmioty upoważnione do odbioru Pani/Pana danych osobowych na podstawie odpowiednich przepisów prawa;
  - 2/ podmioty, które przetwarzają Pani/Pana dane osobowe w imieniu Administratora na podstawie zawartej umowy powierzenia przetwarzania danych osobowych (tzw. podmioty przetwarzające).
5. Pani/Pana dane osobowe nie będą przekazywane do państw trzecich.
6. Pani/Pana dane osobowe będą przetwarzane przez okres niezbędny do realizacji wskazanego powyżej celu przetwarzania, w tym również obowiązku archiwizacyjnego wynikającego z przepisów prawa.
7. W związku z przetwarzaniem przez Administratora danych osobowych przysługuje Pani/Panu prawo: dostępu do treści danych, do sprostowania danych, do usunięcia danych, do ograniczenia przetwarzania danych, do przenoszenia danych, do wniesienia sprzeciwu wobec przetwarzania danych. (Uwaga: realizacja powyższych praw musi być zgodna z przepisami prawa, na podstawie których odbywa się przetwarzanie danych oraz RODO, a także m. in. z zasadami wynikającymi z kodeksu postępowania administracyjnego czy archiwizacji).
8. Ma Pani/Pan prawo wniesienia skargi do organu nadzorczego, tj. Prezesa Urzędu Ochrony Danych Osobowych.
9. Podanie przez Panią/Pana danych osobowych jest:
  - 1/ warunkiem prowadzenia sprawy w Wojewódzkim Urzędzie Ochrony Zabytków w Poznaniu i wynika z przepisów prawa;
  - 2/ dobrowolne, jednak niezbędne do załatwienia sprawy w Wojewódzkim Urzędzie Ochrony Zabytków w Poznaniu.
10. Pani/Pana dane nie będą poddawane zautomatyzowanemu podejmowaniu decyzji, w tym również profilowaniu.



Wojewódzki Urząd  
Ochrony Zabytków w Poznaniu  
belegatura w Lesznie  
Pl. Komendzistów 1, 64-100 Leszno  
Tel. 65-78-10-11, 65-78-10-12, 65-629-02-83  
NIP 778-10-11-758, REGON 00447815

Załącznik do pozwolenia/postanowienia/pisma

nr.....

z dnia.....

#### LEGENDA:

- istn. sieć wodociągowa z AC do wyłączenia z eksploatacji,
- proj. przebudowa/przebiecia sieci wod. PE Ø110mm,
- proj. przebudowy przyłączy wodociągowych do granicy działki,
- proj. przebiecia przyłączy wodociągowych,
- proj. przebiecia sieci wodociągowych PE Ø160mm,
- proj. kan. ogólnospławna uzgodniona na naradzie w 2020 roku,
- proj. węzły hydrantowe DN80 + PE Ø90mm.



- numer ewid. działki

**ZATWIERDZIŁ**  
**DR. HAB. LUKASZ FISZER**  
Uprawnienia budowlane  
do kierowania i nadzoru  
bud. i nadzoru w zakresie  
instalacji i urządzeń  
wzrostu, w tym w tym  
wzrostu, w tym w tym  
wzrostu, w tym w tym  
tel. 601 558 772

Rysunek: Plan zagospodarowania terenu w skali 1:500.	
Temat: Przebudowa istniejącej sieci wodociągowej wraz przyłączami wodociągowymi do granicy posesji.	
Adres: ul. Kilińskiego, (od ul. Świeciechowskiej do ul. Okrzei) w Lesznie. dz. o nr ewid.: 143, 111/3, 4, 112/6, 113/3, 134, 129, 112/2, 235, 110/2, 135, 132, 222, 98/2, 3, 136, 137, 216, 212/2, 157, 66/5, 142, 146	
Skala: 1 : 500	Projektant: mgr inż. Łukasz Fiszer WKP/0344/P005/09 <small>W specjalności instalacyjnej w zakresie sieci, instalacji i urządzeń cieplnych, wentylacyjnych, gazowych, wodociągowych i kanalizacyjnych</small>
Data: 05. 2021	Sprawdzający: mgr inż. Leszek Kotodziej WKP/0348/P005/12 <small>W specjalności instalacyjnej w zakresie sieci, instalacji i urządzeń cieplnych, wentylacyjnych, gazowych, wodociągowych i kanalizacyjnych</small>
L	

RZECZOZNAWCA DS. ZABEZPIECZEN  
PRZECIWOPOŻAROWYCH  
mgr inż. Andrzej Wysokiński  
nr upr. 380/98

Leszno, dnia

Zgodność projektu z wymaganiami  
ochrony przeciwpożarowej  
stwierdzam

bez uwag

# LEGENDA:

- istn. sieć wodociągowa z AC do wyłączenia z eksploatacji,
- proj. przebudowa/przebiecia sieci wod. PE Ø110mm, ΣL- 715,1 m,
- proj. przebudowy przyłączy wodociągowych do granicy działki, ΣL-80,3 m,
- proj. przebiecia przyłączy wodociągowych - 3 szt., ΣL- 5,3 m,
- proj. przebiecia sieci wodociągowych PE Ø160mm ΣL- 16,8 m,
- proj. kan. ogólnospławna uzgodniona na naradzie w 2020 roku,
- proj. węzły hydrantowe DN80 + PE Ø90mm - 7 kpl..



- numer ewid. działki

ZA ZGODNOŚĆ  
Z ORYGINAŁEM

Rysunek:

Plan zagospodarowania terenu w skali 1:500.

Temat:

Przebudowa istniejącej sieci wodociągowej wraz przyłączami wodociągowymi do granicy posesji.

Adres:

ul. Kilińskiego, (od ul. Świeciechowskiej do ul. Okrzei) w Lesznie. dz. o nr ewid.: 143, 111/3, 4, 112/6, 113/3, 134, 129, 112/2, 235, 110/2, 135, 132, 222, 98/2, 3, 136, 137, 216, 212/2, 157, 66/5, 142, 146

Skala:

1 : 500

Projektant: mgr inż. Łukasz Fiszer

WKP/0344/P005/05

W szczególności instalacji inż. w zakresie  
sieci, instalacji i urządzeń ciepłych,  
wentylacyjnych, gazowych,  
wodociągowych i kanalizacyjnych

Data:

06. 2021

Sprawdzający: mgr inż. Leszek Kotodziej

WKP/0348/P005/12

W szczególności instalacji inż. w zakresie  
sieci, instalacji i urządzeń ciepłych,  
wentylacyjnych, gazowych,  
wodociągowych i kanalizacyjnych